



# **TauRIS<sup>®</sup>**

**The Electronic Clocking System**

**TauRISClubsoftware V 1.45**

**Polska**

**CS 1.45 – PL**

# **Instrukcja obsługi**

© Rüter EPV – Systeme GmbH

Rüter EPV Systeme GmbH. nie ponosi odpowiedzialności ani za błędne dane i ich następstwa, ani też nie ponosi odpowiedzialności prawnej.

Przedruk dozwolony jest jedynie za pisemną zgodą spółki Rüter EPV - Systeme GmbH. To samo obowiązuje w przypadku powielania i zapisywania na nośnikach elektronicznych.

Zastrzega się prawo zmian technicznych.

05.10.2010

Rüter EPV - Systeme GmbH

Große Heide 39-41

D- 32425 Minden

Tel.: +49 571 64690 0

Faks: +49 571 64690 20

Internet: [www.TauRIS.de](http://www.TauRIS.de)

Email: [mail@TauRIS.de](mailto:mail@TauRIS.de)

## Spis treści

Wraz z niniejszym oprogramowaniem nabywają Państwo efektywne narzędzia do zarządzania gołębnikiem w Państwa oddziale bądź zrzeszeniach gołębiarstwa pocztowego.

Oprogramowanie to zawiera wszystkie niezbędne funkcje, by poziom pracy z danymi, zawartymi w elektronicznym systemie konstatowania był zawsze najwyższy.

|  |           |
|--|-----------|
| <b>1. Informacje ogólne</b> .....                      | <b>5</b>  |
| 1.1 Dane techniczne .....                              | 5         |
| 1.2 Wymagania systemowe.....                           | 5         |
| <b>2. Uruchomienie</b> .....                           | <b>6</b>  |
| 2.1 Instalowanie oprogramowania.....                   | 6         |
| 2.2 Pierwszy Start programu .....                      | 8         |
| 2.3 Ustawienia oprogramowania .....                    | 9         |
| <b>3. Zarządzanie sekcjami hodowców</b> .....          | <b>10</b> |
| 3.1 Wskazanie sekcji.....                              | 10        |
| 3.2 Dodawanie oddziałów .....                          | 11        |
| 3.3 Zmiana sekcji .....                                | 12        |
| 3.4 Usuwanie sekcji .....                              | 13        |
| <b>4. Zarządzanie hodowcami</b> .....                  | <b>14</b> |
| 4.1 Wskazanie hodowców jednej sekcji .....             | 14        |
| 4.2 Dodawanie hodowców w jednej sekcji .....           | 16        |
| 4.3 Zmiana hodowcy .....                               | 17        |
| 4.4 Zmiana sekcji dla hodowcy.....                     | 19        |
| <b>5. Zarządzanie gołębnikiem</b> .....                | <b>20</b> |
| 5.1 Wskazanie gołębi jednego hodowcy .....             | 20        |
| 5.2 Dodawanie nowych gołębi .....                      | 22        |
| 5.3 Zmiana dostępnych gołębi .....                     | 24        |
| 5.4 Usuwanie dostępnych gołębi .....                   | 26        |
| 5.5 Załadowanie spisu gołębi do jednego terminala..... | 28        |
| 5.6 Wywołanie spisu gołębnika z jednego terminala..... | 30        |

|  |           |
|--|-----------|
| <b>6. Dane lotów konkursowych .....</b>      | <b>31</b> |
| <b>7. Wymiana danych .....</b>               | <b>33</b> |
| 7.1 Tworzenie danych podstawowych .....      | 33        |
| 7.2 Tworzenie spisu gołębi .....             | 34        |
| 7.3 Czytanie danych podstawowych .....       | 34        |
| 7.4 Czytanie spisu gołębi .....              | 35        |
| <b>8. Odinstalowanie oprogramowania.....</b> | <b>36</b> |
| <b>9. Gwarancja .....</b>                    | <b>40</b> |

## 1. Informacje ogólne

Niniejsze oprogramowanie zastępuje oprogramowanie „Taurus dla DOS”. Wszelkie funkcje dotychczasowego oprogramowania dostępne są również tutaj. Uproszczoną obsługę dostosowano do środowiska Microsoft Windows.

### 1.1 Dane techniczne

Można zarządzać 99 sekcjami.

W każdej z sekcji zarządzać można 255 hodowcami.

Liczba gołębi, przypadająca na hodowcę, ograniczona jest pojemnością terminala.

### 1.2 Wymagania systemowe

Używany PC (komputer osobisty) powinien zawsze odpowiadać nowoczesnym wymaganiom. Zbyt duża ilość bieżących programów bądź za mała moc obliczeniowa mogą osłabiać bezpieczeństwo eksploatacji.

Prosimy nie przekraczać następujących wymagań systemowych:

|                            |                                     |
|----------------------------|-------------------------------------|
| System operacyjny:         | Microsoft Windows 98,XP             |
| CPU (jednostka centralna): | Pentium lub kompatybilny od 100 MHz |
| Pamięć operacyjna:         | 64 MB RAM                           |
| Grafika:                   | 800 x 600 pikseli                   |
| Interfejs:                 | 1x szeregowy, 1x równoległy         |

## 2. Uruchomienie

Do używania oprogramowania TauRISClubsoftware niezbędny będzie PC (komputer osobisty) z systemem operacyjnym Microsoft Win32.

Do uruchomienia TauRISClubsoftware otrzymacie Państwo płytę CD wraz z programem instalacyjnym.

### 2.1 Instalowanie oprogramowania

Do napędu CD- ROM włóż płytę CD „TauRISClubsoftware” i rozpocznij od SETUP.EXE.”

InstallShield [okno instalacji] przygotuje instalację oprogramowania TauRISClubsoftware.

Kliknij opcję <Dalej>, by rozpocząć instalowanie.

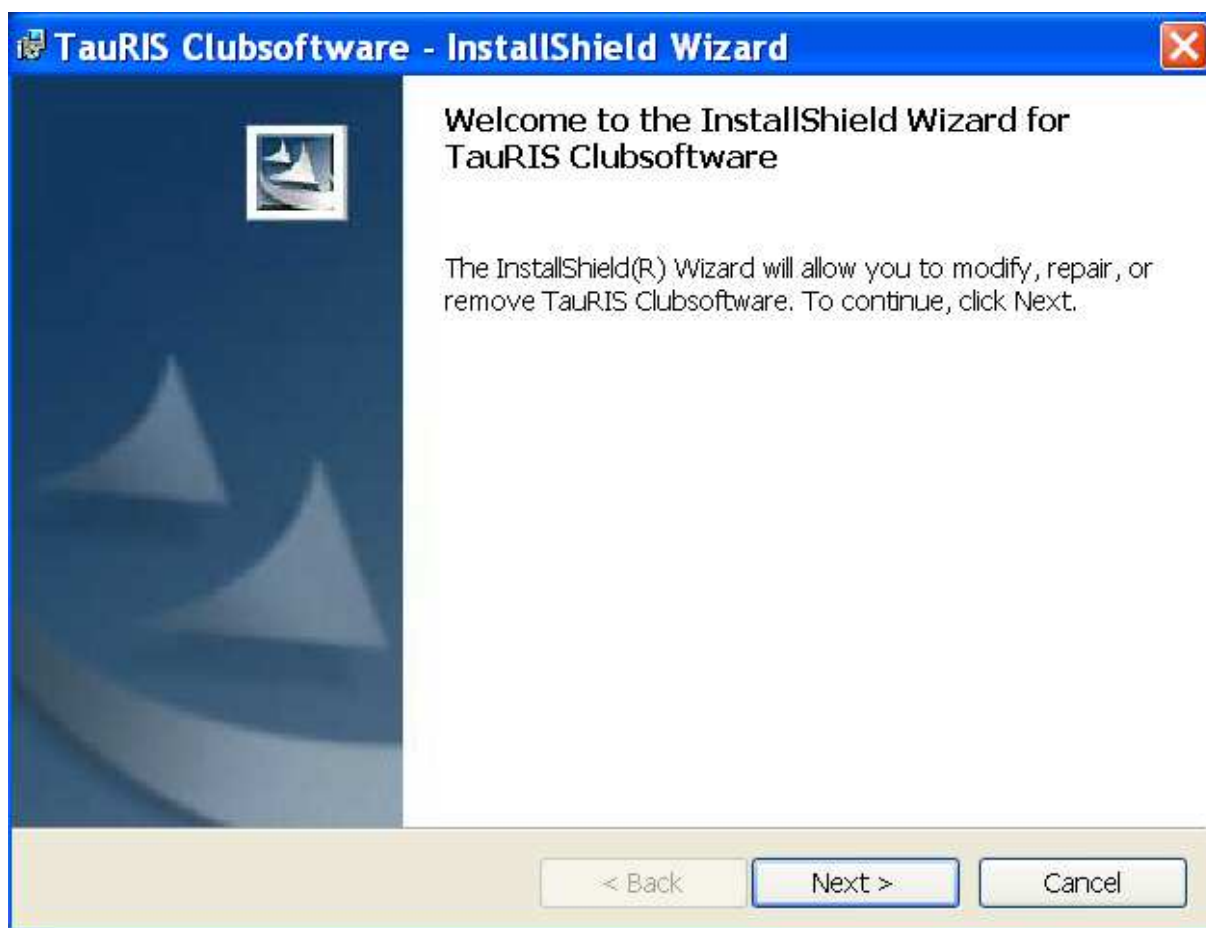

*Witamy w oknie instalacji InstallShieldWizard oprogramowania TauRIS Club Software. InstallShieldWizard zainstaluje oprogramowanie TauRIS Club Software w Twoim komputerze. Kliknij na „Dalej”, by przejść dalej.*

*OSTRZEŻENIE: Niniejszy program chroniony jest poprzez Copyright oraz międzynarodowe umowy.*

<Wstecz> <Dalej> <Anuluj>

Okno InstallShield instaluje w Twoim systemie wszystkie wymagane programy i pliki. Instalację, która powiodła się, zakończ klikając na <Gotowe>.



*InstallShieldWizard zakończone*

*InstallShieldWizard pomyślnie zainstalował oprogramowanie TauRIS Club Software.*

*Kliknij na „Gotowe”, by opuścić okno.*

<Powrót> <Gotowe> <Anuluj>

## 2.2 Pierwszy Start programu

Jeśli instalacja powiodła się, możesz teraz korzystać z programu.

Wyjmij płytę CD „TauRISClubsoftware” z napędu CD-ROM.

Poprzez ikonę „TauRIS Club” na pulpicie lub poprzez pasek zadań (<Start> i <Programy> i <TauRIS Club>) rozpocznij pracę z programem.

Na starcie programu widoczne jest okno główne TauRISClubsoftware wraz z listą.

Na liście widzisz sekcje, hodowców, albo gołębnik hodowcy.

Wszystkie funkcje oprogramowania wywołasz za pomocą menu wywoławczego.

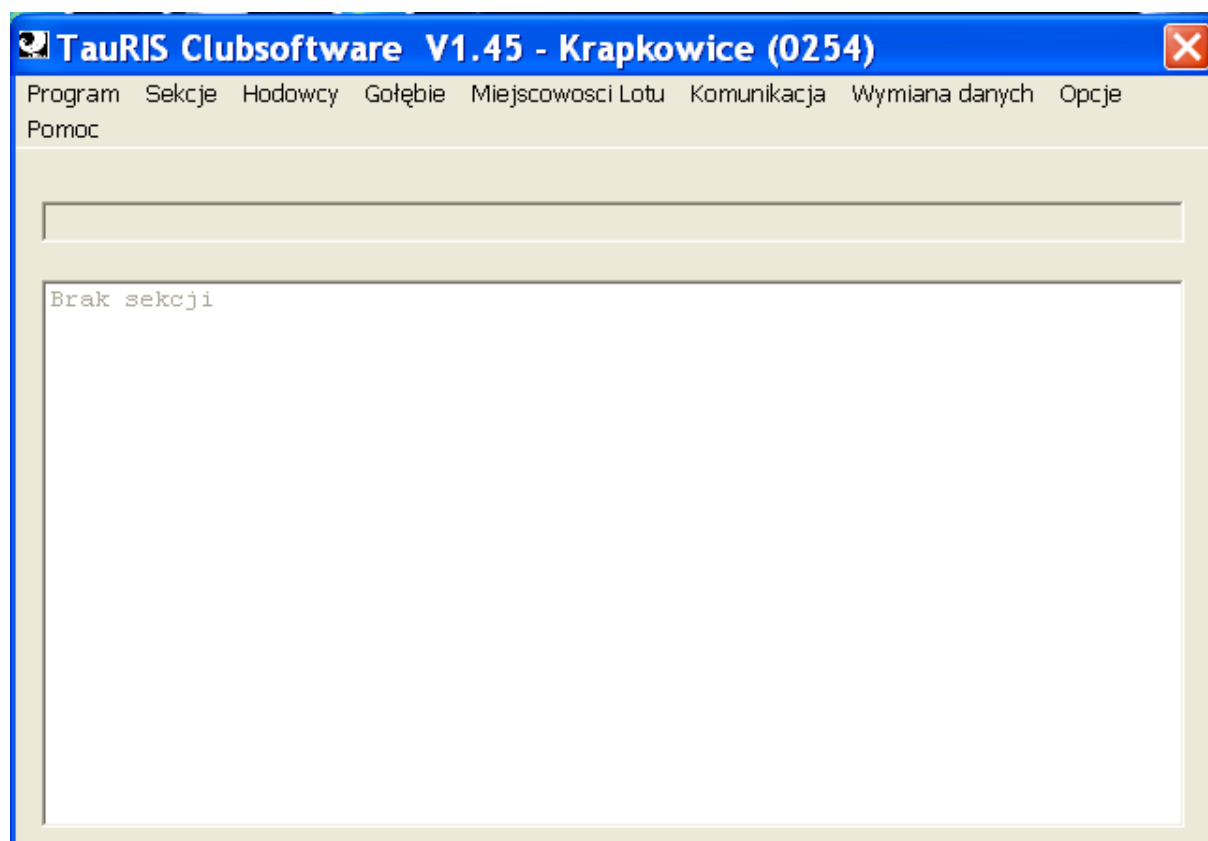

*Program Sekcje Hodowcy Gołębie Komunikacja Wymiana danych Opcje Pomoc*

*[Brak Sekcji]*



Przy pierwszym starcie programu, po instalacji, automatycznie otworzy się okno do ustawienia oprogramowania.

### 2.3 Ustawienia oprogramowania

By używać oprogramowania w Twoim klubie lub oddziale, dokonaj następujących ustawień:

1. W Menu wywoławczym wybierz <Program> a potem <Edytuj>.
2. Wprowadź numer i nazwę oddziału.
3. Teraz wybierz interfejs, do którego podłączony jest terminal TauRIS w celu wymiany danych.
4. Po wprowadzeniu zakończ klikając na <Zapisz>.

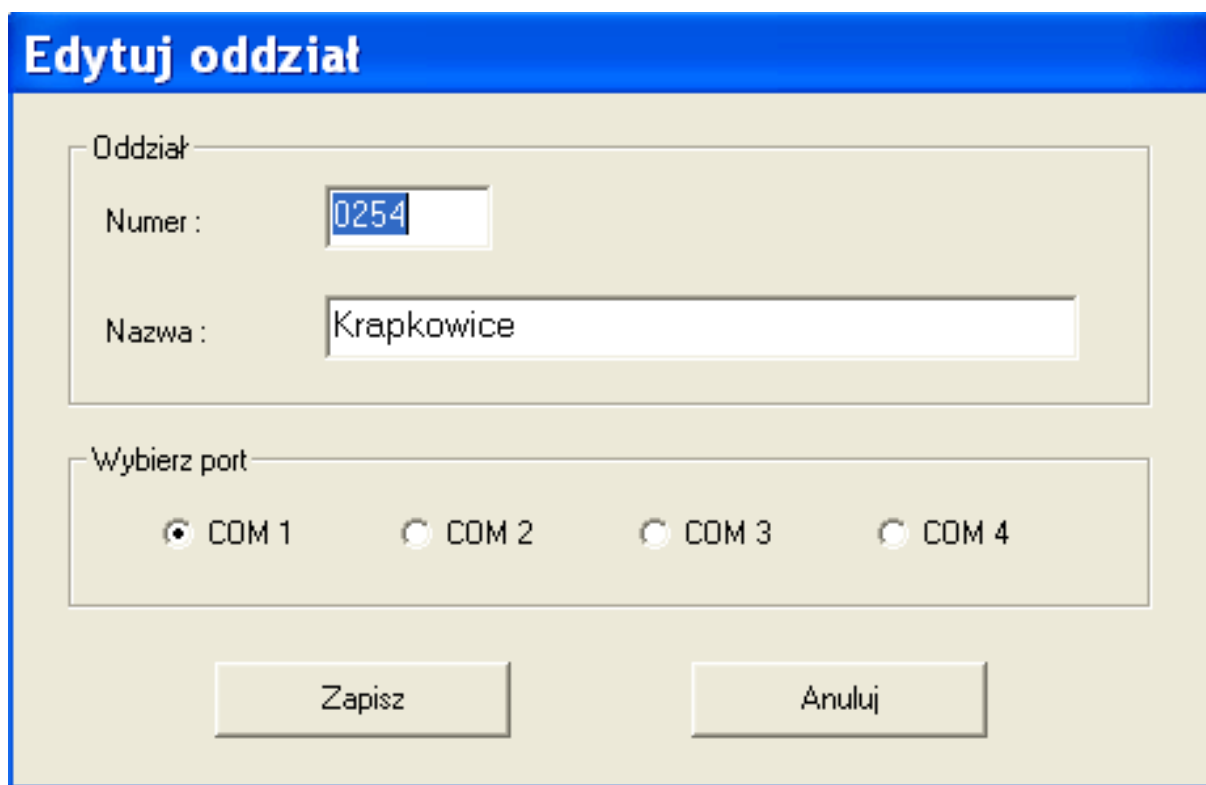

*Ustawienia*

*Oddział*

*Numer 0254*

*Nazwa Krapkowice*

*Interfejs*

<Zapisz>

<Anuluj>

Ustawienia zostaną zapisane w pamięci. Zawsze możesz je zmienić.

### 3. Zarządzanie sekcjami hodowców

Możesz zakładać do 99 sekcji hodowców i nimi zarządzać.

Zapisane w pamięci sekcje możesz wskazywać, dodawać nowe sekcje, zmieniać ich nazwy lub usuwać kolejne sekcje hodowców.

#### 3.1 Wskazanie sekcji

Poniżej sposób wskazania wszystkich zapisanych sekcji:

W menu wywoławczym wybierz <Sekcje>, a następnie polecenie <Pokaż>.

Wszystkie zapisane sekcje wyświetla się w formie listy w oknie głównym.

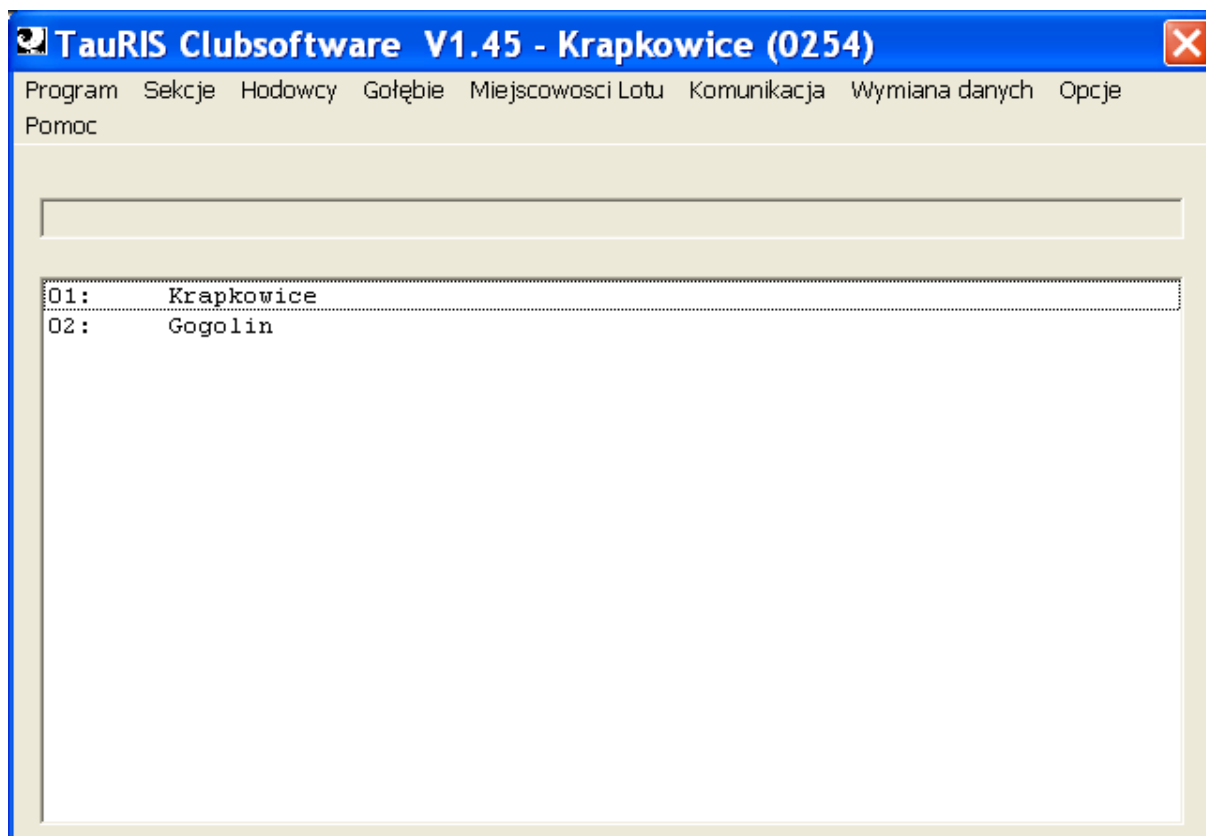

*Program Sekcje Hodowcy Gołębie Komunikacja Wymiana danych Opcje Pomoc*  
*[poniżej : przykładowe nazwy sekcji]*

### 3.2 Dodawanie oddziałów

Nową sekcję dodaje się w następujący sposób:

1. Jeżeli sekcje nie zostały jeszcze wyświetlone w formie listy, to w menu wywoławczym wybierz <Sekcje>, a następnie polecenie <Pokaż>.
2. W menu wywoławczym <Sekcje> wybierz teraz polecenie <Dodaj>.
3. W wyświetlonym oknie dialogowym podaj numer i nazwę nowej sekcji.
4. Nową sekcję zapisz, klikając na <Zapisz>.

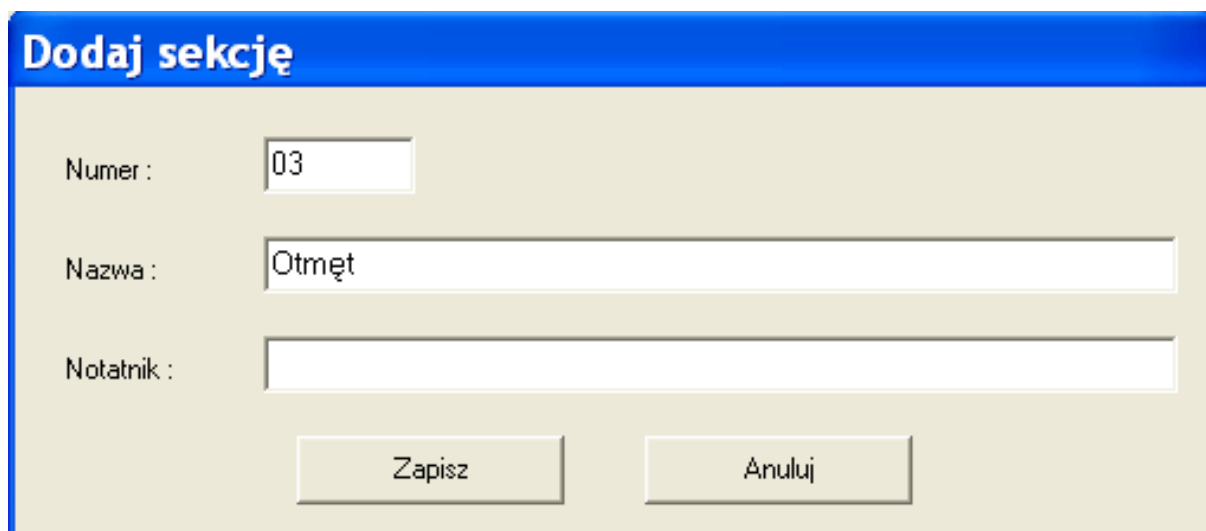

**Dodaj sekcję**

Numer :

Nazwa :

Notatnik :

*Dodawanie sekcji*

*Numer: [004]*

*Nazwa: [Club der SchnellenTauben]*

<Zapisz>

<Anuluj>

Numer sekcji powinien zawierać wartość liczbową od 1 do 99.

Nazwa sekcji może zawierać do 20 znaków.

### 3.3 Zmiana sekcji

Tak zmienisz nazwę sekcji:

1. Jeżeli sekcje nie zostały jeszcze wyświetlone w formie listy, to w menu wywoławczym wybierz <Sekcje>, a następnie polecenie <Pokaż>.
2. Klikając wybierz sekcję, która ma być zmieniona.
3. W menu przeglądania wybierz teraz polecenie <Zmień>.
4. W wyświetlonym oknie dialogowym podaj nową nazwę sekcji.
5. Zmianę zapisz, klikając na <Zapisz>.

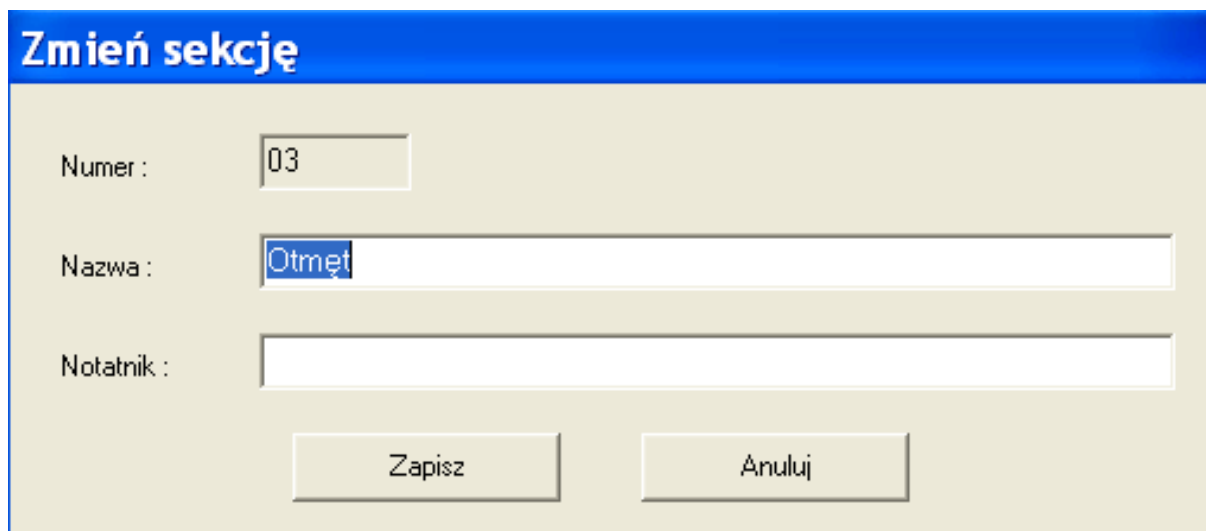

**Zmień sekcję**

Numer : 03

Nazwa : Otmęt

Notatnik :

Zapisz Anuluj

*Zmiana sekcji*

*Numer: [004]*

*Nazwa: [Club der SchnellenTauben]*

<Zapisz>

<Anuluj>

Nazwa sekcji może zawierać do 20 znaków.

### 3.4 Usuwanie sekcji

Sekcję usuniesz z listy w następujący sposób:

1. Jeżeli sekcje nie zostały jeszcze wyświetlone w formie listy, to w menu wywoławczym wybierz <Sekcje>, a następnie polecenie <Pokaż>.
2. Klikając wybierz sekcję, która ma być usunięta.
3. W menu wywoławczym <Sekcje> wybierz teraz polecenie <Usuń>.
4. Klikając na <Usuń>, usuń sekcję.

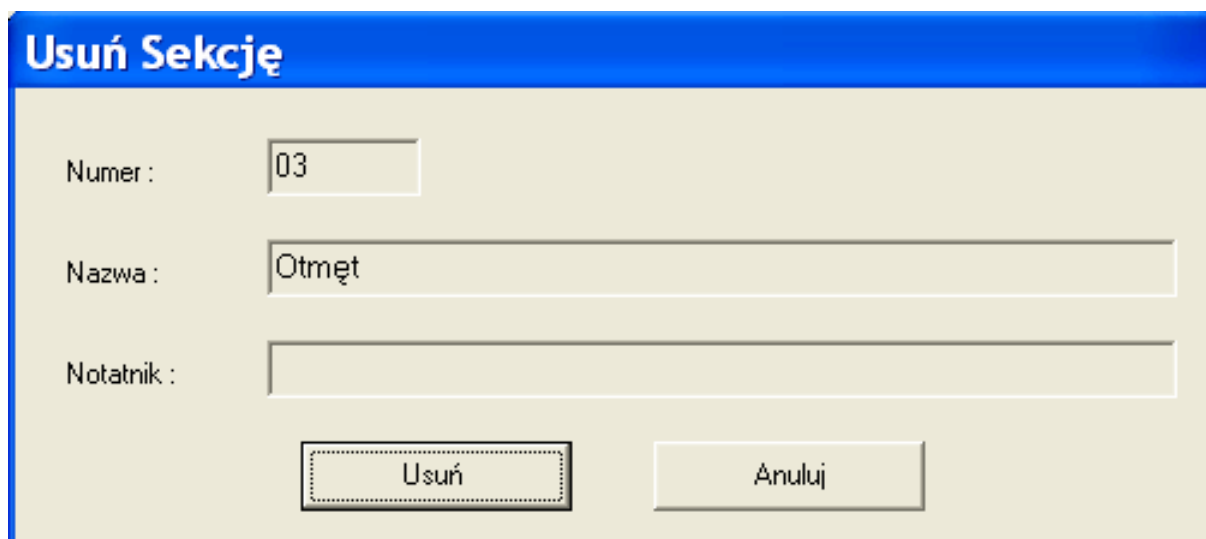

**Usuń Sekcję**

Numer : 03

Nazwa : Otmęt

Notatnik :

Usuń Anuluj

*Usuwanie sekcji*

*Numer: [004]*

*Nazwa: [Club der SchnellenTauben]*

*<Usuń>*

*<Anuluj>*

## 4. Zarządzanie hodowcami

Możesz wprowadzić do 255 hodowców do każdego oddziału i nimi zarządzać.

Zapisanych w pamięci hodowców możesz wskazać, dodawać nowych hodowców, zmieniać ich dane albo usuwać hodowców z listy.

### 4.1 Wskazanie hodowców jednej sekcji

By wyświetlić hodowców którejs z sekcji:

1. W menu wywoławczym wybierz <Sekcje>, a następnie polecenie <Pokaż>. Wszystkie zapisane w pamięci sekcje wyświetlone zostaną w formie listy w oknie głównym.
2. Wybierz teraz tą sekcję, której hodowca ma zostać wskazany.
3. W menu wywoławczym <Hodowcy> wybierz polecenie <Pokaż>. Wszyscy zapisani w pamięci hodowcy wybranej sekcji wskazani będą na liście w oknie głównym.

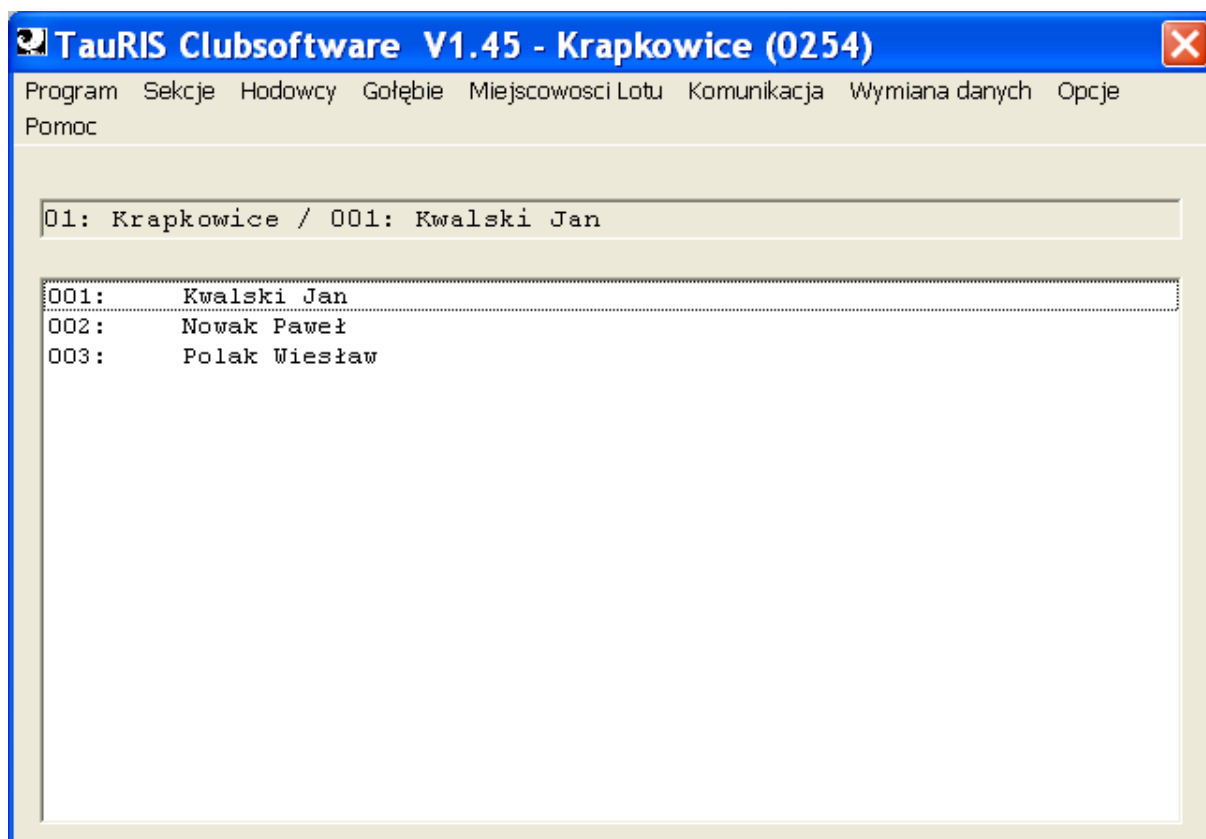

*Program Sekcje Hodowcy Gołębie Komunikacja Wymiana danych Opcje Pomoc*

*01: Scheller Vogel / 003: fancier3*

*[przykładowe numery i nazwy hodowców]*

## 4.2 Dodawanie hodowców w jednej sekcji

By dodać hodowcę:

1. Wybierz w menu wywoławczym <Sekcje> i polecenie <Pokaż>, jeżeli sekcje nie zostały jeszcze wyświetlone w formie listy.  
Wszystkie zapisane w pamięci sekcje wyświetlone zostaną w formie list w oknie głównym.
2. Wybierz tą sekcję, w którym ma być założony nowy hodowca.
3. W menu wywoławczym <Hodowca> wybierz teraz polecenie <Pokaż>. Wszyscy zapisani w pamięci hodowcy wybranej sekcji wyświetlą się na liście.
4. W menu wywoławczym wybierz <Hodowca> i następnie polecenie <Dodaj>.
5. W wyświetlonym oknie dialogowym podaj numer i nazwę nowego hodowcy.
6. Klikając na <Zapisz> nowy hodowca zostanie zapisany.

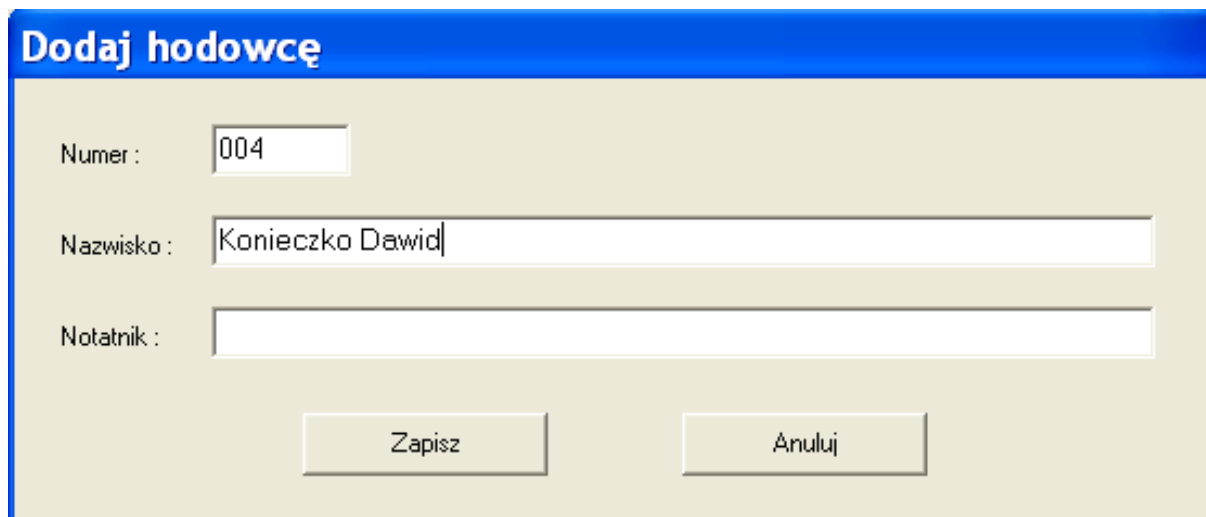

**Dodaj hodowcę**

Numer :

Nazwisko :

Notatnik :

*Dodawanie hodowcy*

*Numer : [006]*

*Nazwa: [E. Mueller]*

<Zapisz>

<Anuluj>

Numer hodowcy powinien zawierać wartość liczbową od 1 do 250.

Nazwa hodowcy może zawierać do 20 znaków.



### 4.3 Zmiana hodowcy

Postępowanie w przypadku zmiany nazwy hodowcy:

1. Jeżeli sekcje nie zostały jeszcze wyświetlone w formie listy, to w menu wywoławczym <Sekcje> wybierz polecenie <Pokaż>. Wszystkie zapisane w pamięci sekcje wyświetlą się w formie listy w oknie głównym.
2. Teraz wybierz sekcję z tym zapisanym hodowcą, który ma zostać zmieniony.
3. W menu wywoławczym <Hodowcy> wybierz polecenie <Pokaż>. Wszyscy zapisani w pamięci hodowcy wybranej sekcji wyświetlą się na liście.
4. Wybierz tego hodowcę, którego dane mają ulec zmianie.
5. W menu wywoławczym <Hodowcy> wybierz polecenie <Zmień>.
6. W wyświetlonym oknie dialogowym wprowadź zmianę nazwy hodowcy.
7. Zmienione dane hodowcy zapisz w pamięci, klikając na polecenie <Zapisz>.



**Zmień Hodowcę**

Numer :

Nazwisko :

Notatnik :

*Zmiana hodowcy*

*Numer : [006]*

*Nazwa: [E. Mueller]*

<Zapisz>

<Anuluj>

#### 4.4 Usuwanie hodowcy

Postępowanie w przypadku usuwania hodowcy z sekcji:

1. Jeżeli sekcje nie zostały jeszcze wyświetlone w formie listy, to w menu wywoławczym <Sekcje> wybierz polecenie <Pokaż>. Wszystkie zapisane w pamięci sekcje wyświetlą się w formie listy w oknie głównym.
2. Teraz wybierz tą sekcję, w którym zapisany hodowca ma zostać usunięty.
3. W menu wywoławczym <Hodowcy> wybierz polecenie <Pokaż>. Wszyscy zapisani w pamięci hodowcy wybranej sekcji wyświetlą się na liście.
4. Wybierz tego hodowcę, który ma być usunięty.
5. W menu wywoławczym <Hodowcy> wybierz polecenie <Usuń>.
6. Usuń wskazanego hodowcę, klikając na polecenie <Usuń>.

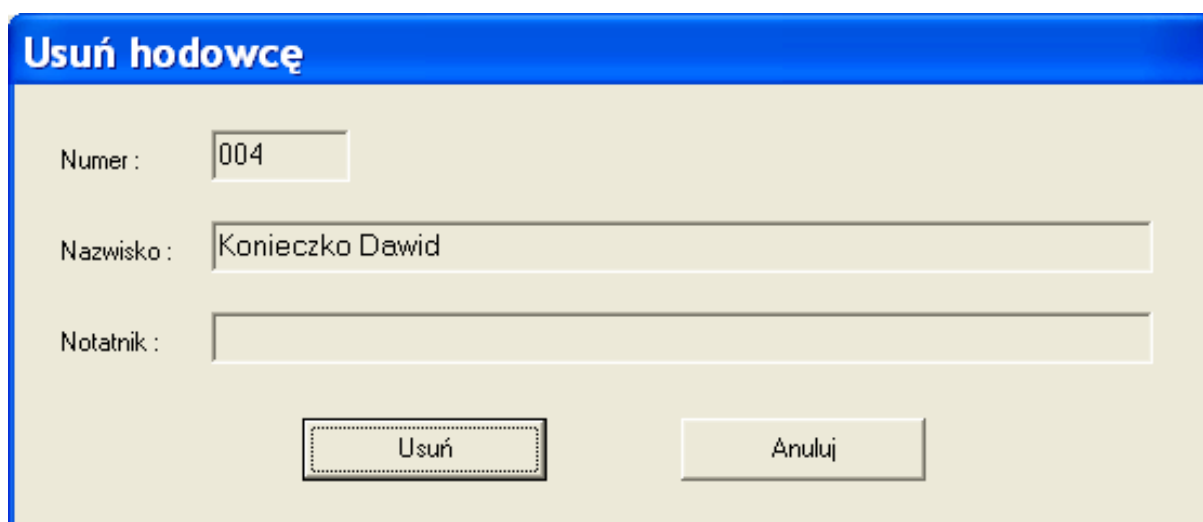

**Usuń hodowcę**

Numer : 004

Nazwisko : Konieczko Dawid

Notatnik :

Usuń Anuluj

*Usuwanie hodowcy*

*Numer : [006]*

*Nazwa: [E. Mueller]*

*<Usuń>*

*<Anuluj>*

Uwaga: spis gołębi usuniętego hodowcy również zostanie usunięty!

#### 4.4 Zmiana sekcji dla hodowcy

Może się zdarzyć, że jeden z hodowców zmieni sekcję. Ów hodowca otrzymuje nowy numer sekcji i nowy numer hodowcy. Spis gołębi zostanie automatycznie zmieniony.

Sekcję hodowcy zmienia się w następujący sposób:

1. Jeżeli sekcje nie zostały jeszcze wyświetlone w formie listy, to w menu wywoławczym <Sekcje> wybierz polecenie <Pokaż>. Wszystkie zapisane w pamięci sekcje wyświetlą się w formie listy w oknie głównym.
2. Wybierz tą sekcję, w którym zapisany jest dany hodowca. Wszyscy hodowcy danej sekcji wyświetlą się.
3. W menu wywoławczym <Hodowcy> wybierz polecenie <Pokaż>. Wszyscy zapisani hodowcy wybranej sekcji wyświetlą się w formie listy.
4. Wybierz tego hodowcę, który ma zmienić sekcję.
5. W menu <Opcje> wybierz polecenie <Zmień sekcję>.
6. Podaj nowy numer sekcji.
7. Podaj nowy numer hodowcy.
8. W celu ponownego wpisania i zapisania danych kliknij na <Zapisz>.

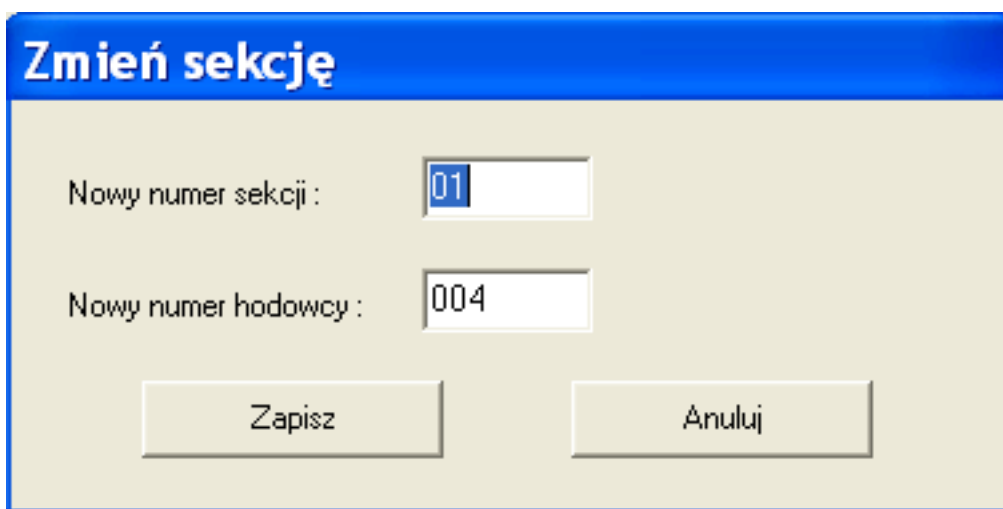

*Zmiana sekcji*

*Nowy numer sekcji: [01]*

*Nowy numer hodowcy: [001]*

<Zapisz>

<Anuluj>

## 5. Zarządzanie gołębnikiem

Każdy z hodowców ma swój własny spis gołębi, gdzie są one zapisane w pamięci. Zapisane gołębie możesz wyświetlić/wskazać, dodawać nowe, zmieniać dane, dotyczące gołębi lub usuwać je ze swojego spisu.

### 5.1 Wskazanie gołębi jednego hodowcy

W celu wskazania gołębi jednego hodowcy:

1. W menu wywoławczym <Sekcje> wybierz polecenie <Pokaż>. Wszystkie zapisane w pamięci sekcje wyświetlą się w formie list w oknie głównym.
2. Wybierz tą sekcję, w którym hodowca ma swój spis gołębi.
3. W menu wywoławczym <Hodowcy> wybierz teraz polecenie <Pokaż>. Wszyscy zapisani w pamięci hodowcy wybranej sekcji wyświetlą się w formie listy w oknie głównym.
4. Wybierz tego hodowcę, którego gołębie mają zostać wskazane.
5. W menu wywoławczym <Gołębie> wybierz polecenie <Pokaż>. Wszystkie zapisane w pamięci gołębie wybranego hodowcy wyświetlą się w formie listy w oknie głównym.

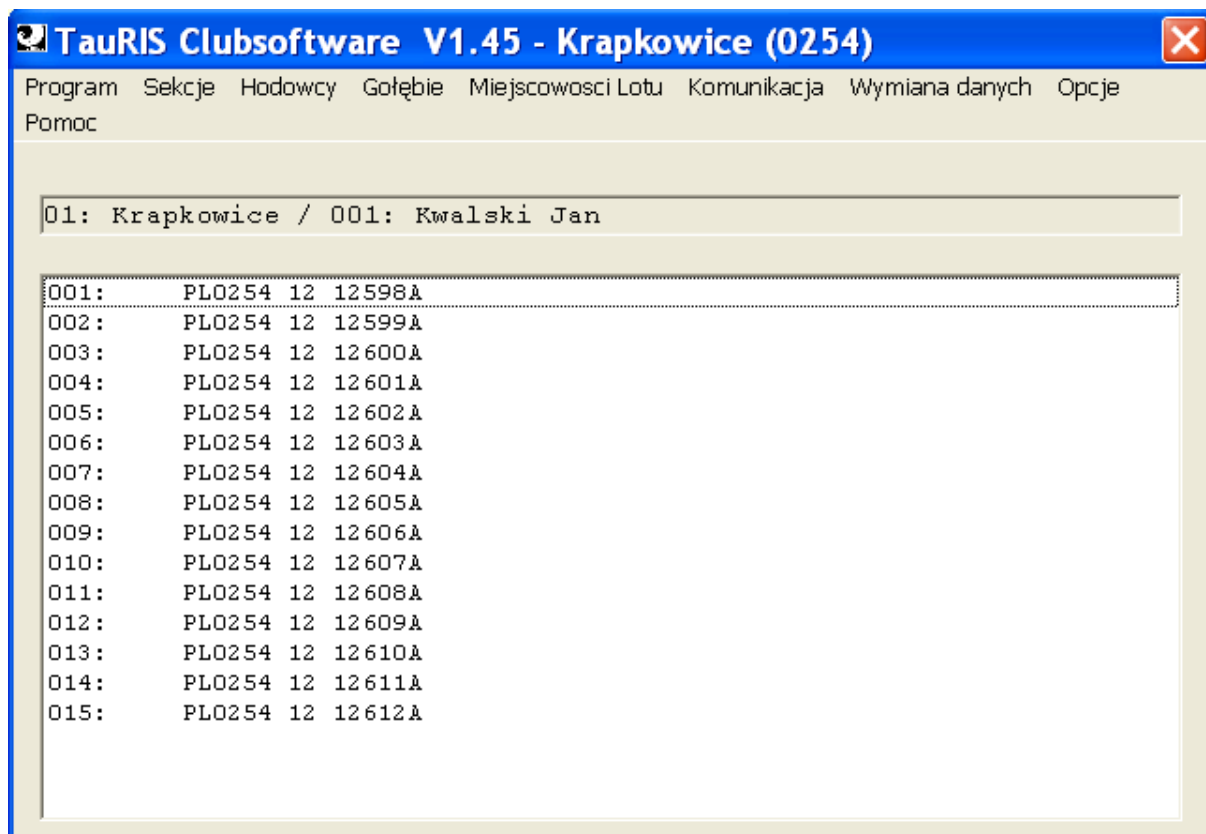

*Program Sekcje Hodowcy Gołębie Komunikacja Wymiana danych Opcje Pomoc*

## 5.2 Dodawanie nowych gołębi

Nowe gołębie dodasz w następujący sposób:

1. W menu wywoławczym <Sekcje> wybierz polecenie <Pokaż>. Wszystkie zapisane w pamięci sekcje wyświetlą się w formie listy w oknie głównym.
2. Wybierz tą sekcję, w którym hodowca ma swój spis gołębi.
3. W menu wywoławczym <Hodowcy> wybierz polecenie <Pokaż>. Wszyscy zapisani w pamięci hodowcy wybranej sekcji wyświetlą się w formie listy w oknie głównym.
4. Wybierz następnie tego hodowcę, którego gołębie mają zostać dodane.
5. W menu <Gołębie> wybierz polecenie <Pokaż>. Wszystkie zapisane w pamięci gołębie wybranego hodowcy wyświetlą się w formie listy w oknie głównym.
6. W menu <Gołębie> wybierz polecenie <Dodaj>.
7. Teraz wpisz oznaczenie Państwo gołębia, nr Oddz..., rok jego urodzenia, numer rodowy, bieżący numer obrączki i płeć gołębia (A= samiec, B = samica).
8. Jeżeli dodanych ma być większa ilość gołębi ich bieżącymi numerami, to należy podać liczbę tych ich bieżącymi numerami, to należy podać liczbę tych gołębi.  
Gołębie zostaną automatycznie generowane wraz z ich bieżącymi numerami.
9. W celu zapisania nowych gołębi kliknij na polecenie <Dodaj>.

### Wprowadzanie gołębi

Obrączka rodowa

Państwo :

Nr.oddziału :

Rok :

Nr.rodowy. :

Płeć A/B :

Rząd

Ilość :

*Dodawanie gołębi*

*Obrączka*

*Narodowość: [PL]*

*Oddział: [123]*

*Rok urodzenia: [03]*

*Bieżący numer: [000011]*

*Płeć:*

*Kolejność*

*Ilość: [1]*

<Dodaj>

<Anuluj>

### 5.3 Zmiana dostępnych gołębi

Zmiany dostępnych gołębi dokonuje się następująco:

1. W menu wywoławczym <Oddział> wybierz polecenie <Wskaż>. Wszystkie zapisane w pamięci oddziały wyświetlą się w formie listy w oknie głównym.
2. Wybierz ten oddział, w którym hodowca ma swój spis gołębi.
3. W menu wywoławczym <Hodowcy> wybierz teraz polecenie <Wskaż>. Wszyscy zapisani w pamięci hodowcy wybranego oddziału wyświetlą się w formie listy w oknie głównym.
4. Wybierz tego hodowcę, do którego mają zostać dodane gołębie.
5. W menu <Gołębie> wybierz polecenie <Wskaż>. Wszystkie zapisane w pamięci gołębie wybranego hodowcy wyświetlą się w formie listy w oknie głównym.
6. Wskaż gołębia, który ma zostać zmieniony.
7. W menu <Gołębie> wybierz polecenie <Zmień>.
8. Wprowadź nowe dane.
9. W celu zapisania nowych danych kliknij na polecenie <Zapisz>.



### Zmień gołębia

Obrączka rodowa

Państwo :

Nr.oddziału :

Rok :

Nr.rodowy :

Płeć :

*Zmiana gołębia*

*Obrączka*

*Narodowość: [PL]*

*Oddział: [123]*

*Rok urodzenia: [03]*

*Bieżący numer: [000011]*

*Płeć:*

*<Zapisz>*

*<Anuluj>*

## 5.4 Usuwanie dostępnych gołębi

Usuwanie dostępnych gołębi dokonuje się następująco:

1. W menu wywoławczym <Sekcje> wybierz polecenie <Pokaż>. Wszystkie zapisane w pamięci sekcje wyświetlą się w formie listy w oknie głównym.
2. Wybierz tą sekcję, w którym hodowca ma swój spis gołębi.
3. W menu wywoławczym <Hodowcy> wybierz polecenie <Pokaż>. Wszyscy zapisani w pamięci hodowcy wybranej sekcji wyświetlą się w formie listy w oknie głównym.
4. Wybierz tego hodowcę, którego gołębie mają zostać usunięte.
5. W menu wywoławczym <Gołębie> wybierz polecenie <Pokaż>. Wszystkie zapisane w pamięci gołębie wybranego hodowcy wyświetlą się w formie listy w oknie głównym.
6. Wybrane do usunięcia gołębie należy zaznaczyć.
7. W menu <Gołębie> wybierz teraz polecenie <Usuń>.
8. W celu usunięcia zaznaczonych gołębi, kliknij na <Usuń>.

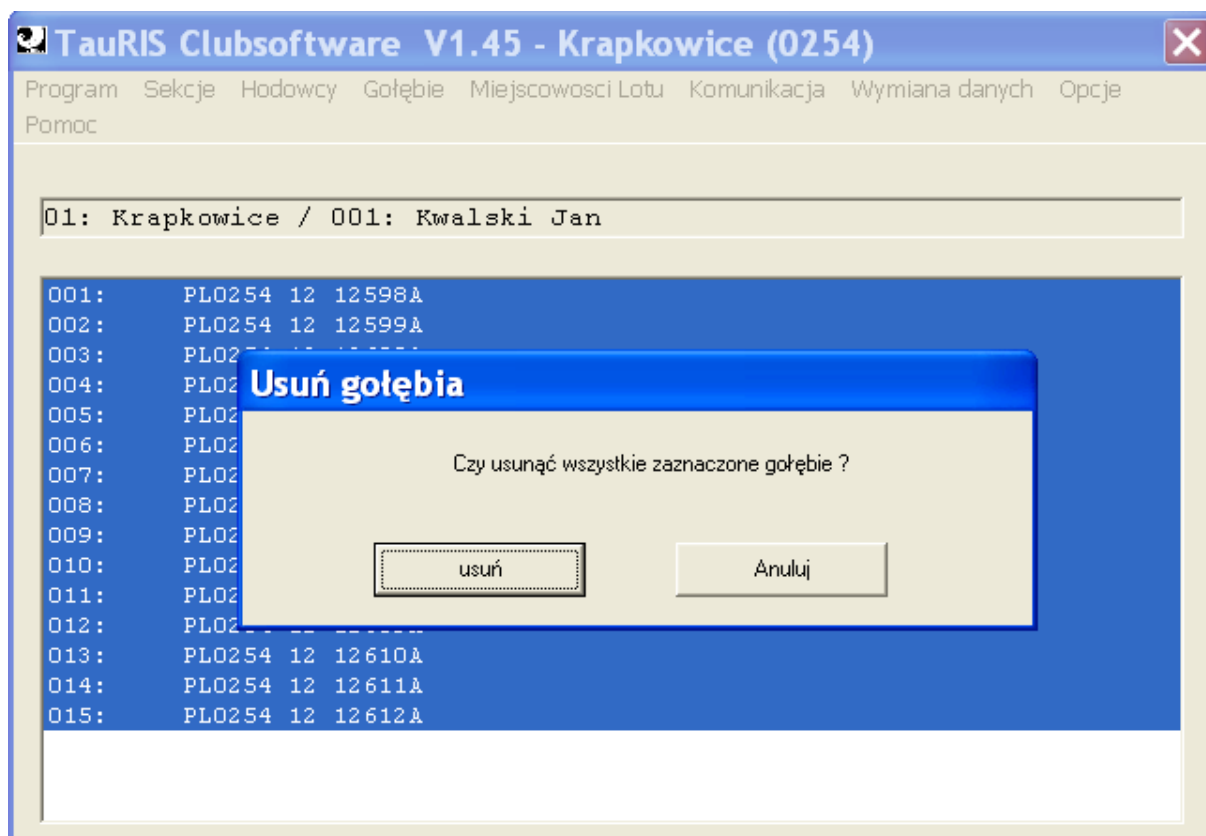

*Usuwanie gołębi*

*Usunąć wszystkie zaznaczone gołębie?*

*<Usuń>*

*<Anuluj>*

## 5.5 Załadowanie spisu gołębi do jednego terminala

By załadować gołębie jednego hodowcy do terminala:

1. Podłącz terminal TauRIS do PC (komputera osobistego).
2. Na terminalu naciśnij przyciski <Start> oraz <3>. Przekazywanie danych jest teraz aktywowane. Ukaze się (Połącz -> PC)
3. W menu wywoławczym wybierz <Sekcje>, a następnie polecenie <Pokaż>. Wszystkie zapisane w pamięci sekcje wyświetlą się na liście w oknie głównym.
4. Wybierz teraz tą sekcję, w którym hodowca ma swoje gołębie.
5. W menu <Hodowcy> wybierz polecenie <Pokaż>. Wszyscy zapisani w pamięci hodowcy wybranej sekcji wyświetlą się na liście w oknie głównym.
6. Kliknij tego hodowcę, którego spis gołębi ma zostać załadowany.
7. W menu wywoławczym <Komunikacja> wybierz polecenie <Ładować spis gołębi>. Wybrany spis gołębi przesyłany jest teraz do terminala.
8. Wyświetli się komunikat (Następny hodowca) jeżeli nie ładujemy następnego hodowcy naciskamy START ukaza się dane załadowanego hodowcy.
9. Kolejną ważną czynnością jest wywołanie spisu z Terminala do PC patrz niżej

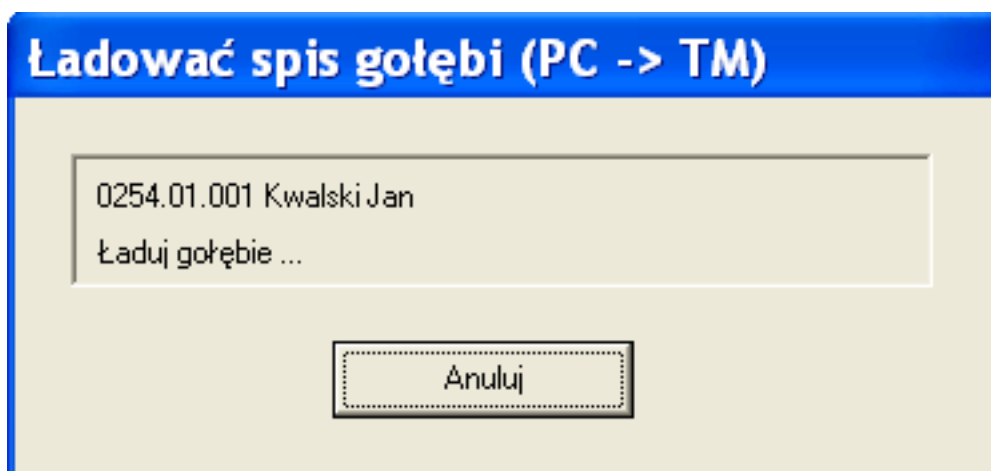

*Ładowanie gołębi {PC -> Terminala}*

*001.002.001.001 Peter Mustermann*

*Ładuje gołębie...*

*<Anuluj>*

## 5.6 Wywołanie spisu gołębnika z jednego terminala

W następujący sposób możesz ściągać gołębie z terminala i zapisywać je na PC (komputerze osobistym):

1. Podłącz terminal TauRIS do PC (komputera osobistego).
2. Na terminalu naciśnij przyciski <Start> oraz <3>. Przekazywanie danych jest teraz aktywowane. Ukáže się (Połącz -> PC)
3. W menu wywoławczym wybierz <Komunikacja>, a następnie polecenie
4. <Wywołać spis gołębi>

Spis gołębi terminala przesyłany jest teraz do PC (komputera osobistego) oraz zapisywany.



*Wywołanie gołębi{Terminal -> PC}*

*Ściąganie gołębi...*

*<Anuluj>*

Po wywołaniu spisu gołębi terminal pyta Podaj nowy kod wpisujemy 4 cyfrowy kod pin i zatwierdzamy # dopiero teraz terminal jest gotowy do dalszego korzystania.

## 6. Dane lotów konkursowych

Po zakończonym locie możesz załadować dane lotu konkursowego z terminala do PC oraz zapisać je. Dane te posłużą do dalszych obliczeń.

W następujący sposób ściągniesz dane lotów konkursowych z terminala:

1. Podłącz terminal TauRIS do PC (komputera osobistego) i naciśnij na terminalu przyciski <Start> oraz <3>. Przekazywanie danych jest teraz aktywowane. Ukaże się Połącz->PC
2. W menu wywoławczym <Komunikacja> wybierz polecenie
3. <Wywołać dane konstatowania>.
4. Wprowadź numer lotu konkursowego. Jeśli wprowadzisz „0”, zapisane zostaną wszystkie gołębie z jednego lotu. Jeśli zaś wprowadzisz liczbę > 1, zapisane zostaną jedynie gołębie z podanym numerem lotu.
5. Wprowadź tydzień kalendarzowy oraz datę lotu konkursowego.
6. Aby zapisać dane lotu konkursowego, kliknij na <Pobieranie danych>. Wszyscy hodowcy wyświetlą się na liście lotów konkursowych.
7. Jeśli chcesz zapisać dane na dyskiecie, kliknij na <Zapis danych>.

**Pobieranie danych konstatowania (TM -> PC)**

Nr. lotu (0..99) :  (0 = Wszystkie loty)

Tydzień kalendarzowy (1..52) :

Data lotu (DD.MM.RR) :

*Pobieranie danych lotów konkursowych {TM -> PC}*

*Nr lotu. (0..99): [00] (0=wszystkie loty)*

*Tydzień kalendarzowy (1..52): [45]*

*Data lotu (DD.MM.RR): [07.11.02]*

*Błąd przy przenoszeniu!*

*<Pobieranie danych>*

*<Zapis danych>*

*<Anuluj>*

Dane lotów konkursowych znajdują się w katalogu „C:\PROGRAM FILES\TAURIS CLUB\RACE”.



## 7. Wymiana danych

W celu zabezpieczenia wymienności między TauRIS a innymi programami zarządzającymi oraz programami obliczeniowymi istnieje standardowa wymiana danych.

Oprogramowanie TauRISClubsoftware jest oprogramowaniem wspierającym zarówno proces tworzenia danych jak i ich wymianę.

### 7.1 Tworzenie danych podstawowych

Dane podstawowe utworzysz w następujący sposób:

1. W menu wywoławczym wybierz <Wymiana danych> i polecenie <Tworzenie danych hodowcy>.
2. Komunikat „Gotowe” zatwierdź przyciskiem <OK>.



*Tworzenie danych podstawowych*

*Dane podstawowe... gotowe!*

<OK>

Dane podstawowe znajdują się w katalogu: „C:\ PROGRAM FILES\TAURIS CLUB\EXCHANGE”.

## 7.2 Tworzenie spisu gołębi

Spis gołębi utworzysz następująco:

1. W menu wywoławczym wybierz <Wymiana danych> i polecenie <Tworzenie spisu gołębi>.
2. Komunikat „Gotowe” zatwierdź przyciskiem <OK>.

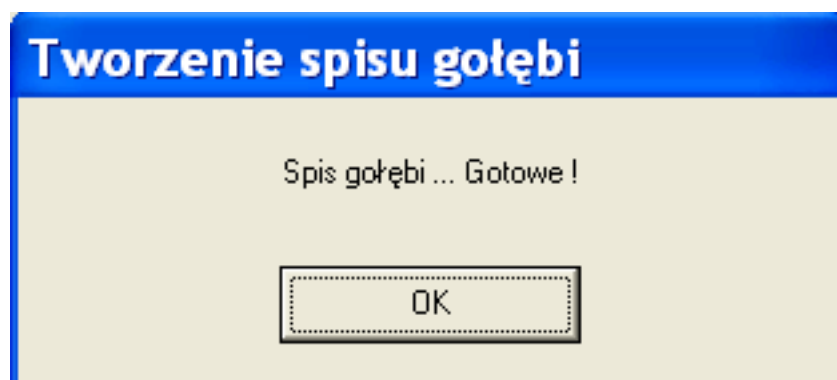

*Tworzenie spisu gołębi*

*Spis gołębi... gotowe!*

*<OK>*

Spis gołębi znajduje się w katalogu: „C:\PROGRAM FILES\TAURIS CLUB\EXCHANGE”.

## 7.3 Czytanie danych podstawowych

W następujący sposób czytasz dane podstawowe:

1. W menu wywoławczym wybierz <Wymiana danych> i polecenie <Czytaj dane podstawowe>.
2. Komunikat „Gotowe” zatwierdź przyciskiem <OK>.



*Czytanie danych podstawowych*

*Dane podstawowe... gotowe!*

*<OK>*

Uwaga: Dane podstawowe muszą być dostępne w katalogu:  
„C:\PROGRAM FILES\TAURIS CLUB\EXCHANGE”!

## 7.4 Czytanie spisu gołębi

W następujący sposób czytasz spis gołębi:

1. W menu wywoławczym wybierz <Wymiana danych> i polecenie <Czytaj spis gołębi>.
2. Komunikat „Gotowe” zatwierdź przyciskiem <OK>.



*Czytanie spisu gołębi*

*Spis gołębi... gotowe!*

*<OK>*

Uwaga: Spis gołębi musi być dostępny w katalogu:  
„C:\PROGRAM FILES\TAURIS CLUB\EXCHANGE”!

## 8. Odinstalowanie oprogramowania

Płytę CD „TauRISClubsoftware” włóż do napędu CD-ROM i rozpocznij „SETUP.EXE”.

Okno instalacji InstallShield przygotowuje proces odinstalowania oprogramowania „TauRISClubsoftware”. By rozpocząć, kliknij na <Dalej>.

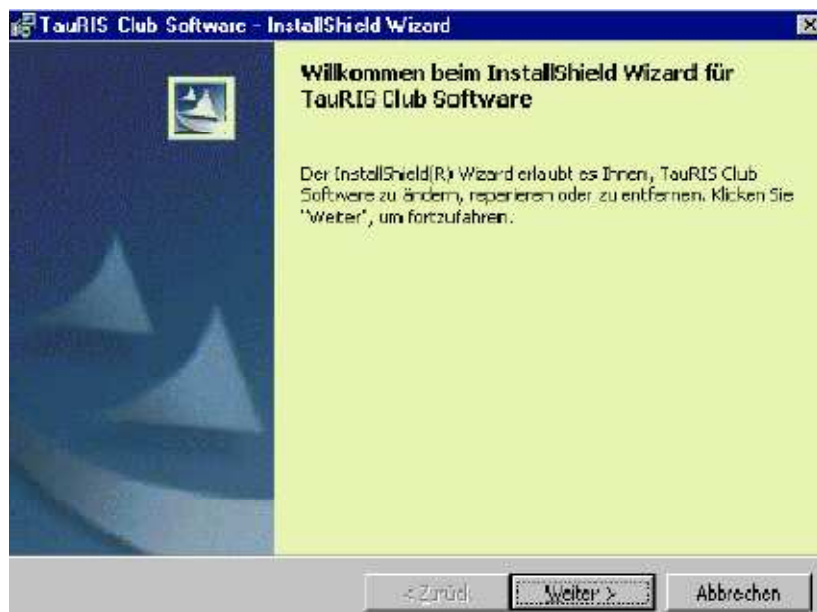

*Witamy w InstallShieldWizard dla oprogramowania TauRIS Club Software.*

*InstallShieldWizard umożliwia modyfikację, naprawę i usuwanie oprogramowania TauRIS Club Software. Kliknij na <Dalej> by przejść do następnego kroku.*

Wybierz opcję „Usuwanie programu” i kliknij polecenie <Dalej>.

### *Zarządzanie programem*

*Należy wybrać, czy chcesz modyfikować, naprawiać, czy usunąć program.*

- *Modyfikacja programu*

*Modyfikacja zainstalowanych funkcji. Opcja ta pokazuje okno dialogowe zainstalowanych funkcji według potrzeb klienta.*

- *Naprawa programu*

*Naprawa zainstalowanego programu. Opcja ta poprawia brakujące bądź uszkodzone pliki, połączenia, rejestracje.*

- *Usuwanie programu*

*Usunięcie oprogramowania TauRIS Club Software z komputera.*

<Powrót>   <Dalej>   <Anuluj>



Jeśli chcesz odinstalować oprogramowanie, zatwierdź to poleceniem <Usuwanie>.



### *Usuwanie programu*

*Wybrałeś opcję usuwania programu z systemu.*

*By usunąć oprogramowanie TauRIS Club Software z komputera, kliknij na <Usuwanie>.*

*Po dokonaniu usunięcia, programu tego już nie będzie.*

*Jeśli chcesz sprawdzić lub zmienić swoje ustawienia, kliknij na <Powrót>.*

*<Powrót>      <Usuwanie>      <Anuluj>*

*Proces odinstalowania zakończ poleceniem <Gotowe>.*



*InstallShieldWizard zakończone*

*InstallShieldWizard pomyślnie odinstalował oprogramowanie TauRIS Club Software. By opuścić okno, kliknij na <Gotowe>.*

Aby usunąć wszystkie dane (oddziały, hodowców, gołębie), usuń katalog „TauRIS Club” w katalogu C:\PROGRAM FILES”.

## 9. Gwarancja

Ustawowy okres gwarancyjny rozpoczyna się z dniem dostawy.

Gwarancja nie obejmuje:

- szkód, zaistniałych na skutek nie zastosowania się do przepisów instrukcji obsługi bądź nieodpowiedniej manipulacji,
- szkód, odnoszących się do czynników zewnętrznych.

Żądanie świadczeń gwarancyjnych możliwe jest jedynie po okazaniu rachunku!

Okres gwarancyjny nie ulega przedłużeniu na skutek korzystania ze świadczeń gwarancyjnych.

Rüter EPV-Systeme GmbH nie ponosi odpowiedzialności za szkody, powstałe na skutek przypadkowego bądź przyczynowego używania oprogramowania.

Rüter EPV-Systeme GmbH nie ponosi odpowiedzialności za błędy i utratę danych, powstałych na skutek niewłaściwego funkcjonowania oprogramowania.

Zwracamy uwagę na fakt, iż oprogramowanie to chronione jest międzynarodowymi prawem autorskim oraz postanowieniami, wynikającymi z międzynarodowych umów. Nieupoważnione powielanie i rozprowadzanie oprogramowania podlegają karze.

Transport:

Natychmiast po rozpakowaniu należy sprawdzić naszą dostawę pod kątem widocznych uszkodzeń. Jeśli widoczne są uszkodzenia, powstałe na skutek transportowania, lub też jeśli dostawa jest niekompletna, należy poinformować o tym dostawcę.

W celu uniknięcia szkód, jakie mogą powstać w czasie transportowania, zaleca się zamówić przesyłkę wyłącznie w oryginalnym opakowaniu.

Opakowanie takie należy przechowywać.

-|-